

PROPRIETÁRIO: MUNICÍPIO DE CAMPO BOM
LEVANTAMENTO PLANIMÉTRICO
E GEOMÉTRICO DAS RUAS,
LOTEAMENTO POPULAR VIDA NOVA
BAIRRO S
MATRÍCULA 24.254

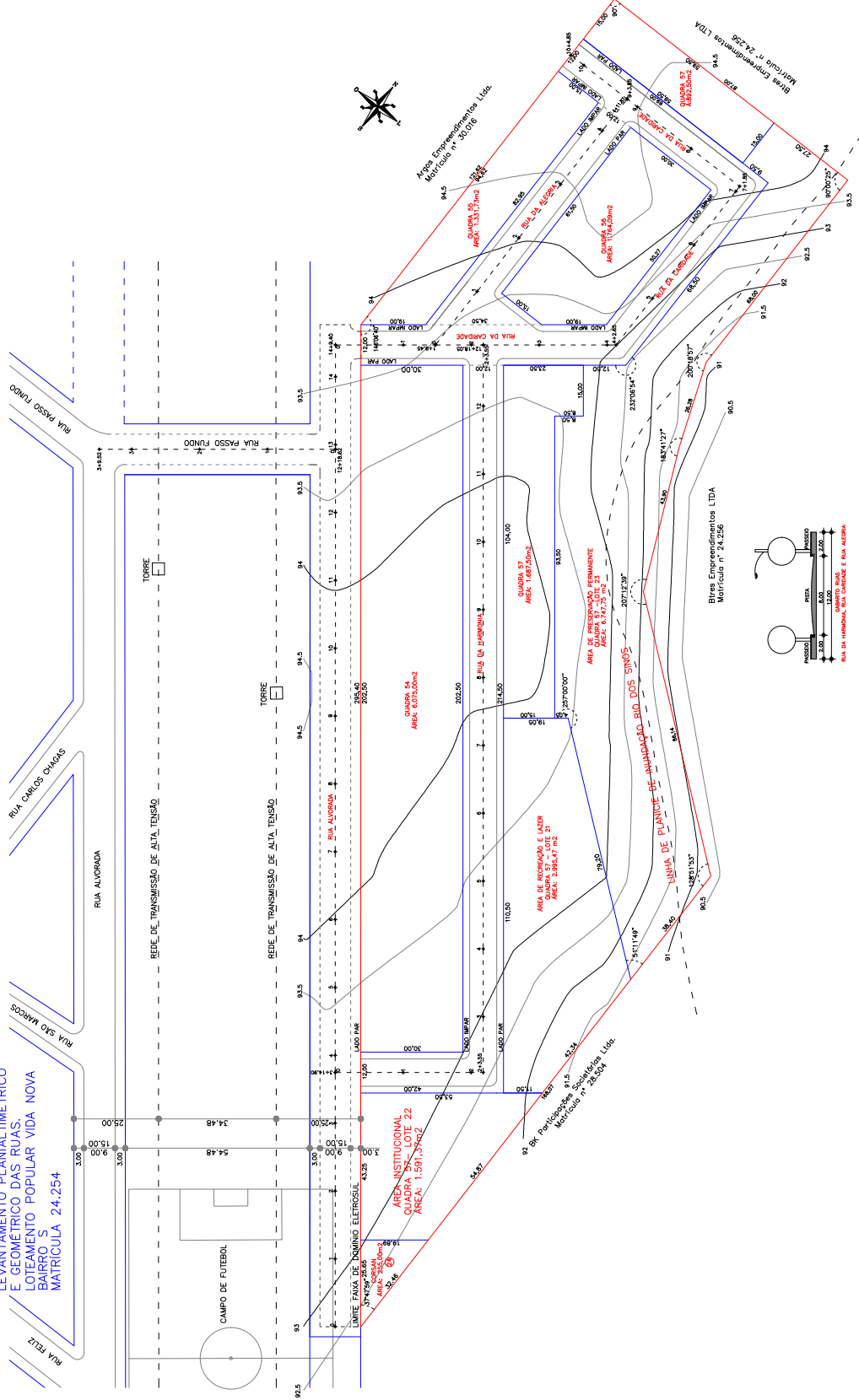

MUNICÍPIO DE CAMPO BOM
DEPARTAMENTO DE PLANEJAMENTO
APROVADO

Em 16 de maio de 2022
Maíressa do O Cuiabó
Argo CREA 7.1103
REGISTRO Nº 10.000

PREFEITURA MUNICIPAL DE CAMPO BOM
RS

PROPOSTA: LOTEAMENTO POPULAR VIDA NOVA
LEVANTAMENTO PLANIMÉTRICO E GEOMÉTRICO DAS RUAS

PROPOSTA Nº 24.254
Data: 16/05/2022
Folha: 1 de 1

Matrícula nº 24.254
Loteamento: Vida Nova
Lote: 22

Matrícula nº 24.254
Loteamento: Vida Nova
Lote: 22

Matrícula nº 24.254
Loteamento: Vida Nova
Lote: 22

Matrícula nº 24.254
Loteamento: Vida Nova
Lote: 22

Matrícula nº 24.254
Loteamento: Vida Nova
Lote: 22

Matrícula nº 24.254
Loteamento: Vida Nova
Lote: 22

Matrícula nº 24.254
Loteamento: Vida Nova
Lote: 22

Matrícula nº 24.254
Loteamento: Vida Nova
Lote: 22

Matrícula nº 24.254
Loteamento: Vida Nova
Lote: 22

Matrícula nº 24.254
Loteamento: Vida Nova
Lote: 22

Matrícula nº 24.254
Loteamento: Vida Nova
Lote: 22

Matrícula nº 24.254
Loteamento: Vida Nova
Lote: 22



VERIFICAÇÃO DAS ASSINATURAS



Código para verificação: 3A7C-80C9-B25A-1CB8

Este documento foi assinado digitalmente pelos seguintes signatários nas datas indicadas:



DELMA PORN AGUIAR (CPF 562.XXX.XXX-34) em 17/10/2023 10:35:04 (GMT-03:00)

Papel: Assinante

Emitido por: Sub-Autoridade Certificadora 1Doc (Assinatura 1Doc)



MARISTELA DO O CATAO AGRA (CPF 455.XXX.XXX-04) em 17/10/2023 13:10:37 (GMT-03:00)

Papel: Assinante

Emitido por: Sub-Autoridade Certificadora 1Doc (Assinatura 1Doc)



LUCIANO LIBORIO BAPTISTA ORSI (CPF 440.XXX.XXX-25) em 17/10/2023 16:10:11 (GMT-03:00)

Papel: Assinante

Emitido por: Sub-Autoridade Certificadora 1Doc (Assinatura 1Doc)

Para verificar a validade das assinaturas, acesse a Central de Verificação por meio do link:

<https://campobom.1doc.com.br/verificacao/3A7C-80C9-B25A-1CB8>